

Programa Especial de Licenciatura en Educación (PRESLIED)

Orientaciones generales



¿Qué es el Preslied?



Es un *Programa Especial de Licenciatura en Educación* diseñado para administrar el plan de estudios del régimen regular de la carrera de Educación bajo una *modalidad semipresencial*, con un compendio simplificado de la mención que permite graduar al aspirante en **4 semestres (dos años)**.

- Está orientado a **graduados universitarios** que ejercen la docencia, pero que su título no es de Educador.
- Tiene su fundamento legal en la *Resolución N°1 del Ministerio de Educación* emitida el 5 de enero de 1996.
- Inició en el mes de **octubre del año 2005**.
- Hasta la fecha tiene **más de 200 egresados**



¿Qué ofrece?



- En dos años, la **Licenciatura en Educación** mención:
 - *Biología y Química* - *Ciencias Pedagógicas* - *Ciencias Sociales* - *Filosofía* - *Física y Matemáticas*



- Una formación semipresencial apoyada en una **plataforma de educación a distancia** que permite autoregular el aprendizaje mediado por las tecnologías de la información y comunicación con el acompañamiento permanente del docente de la cátedra; encontrando en un espacio digital todos los materiales y recursos del aula.



REDUCE

- **Reducción de clases presenciales:** tan sólo se debe asistir a cuatro (4) encuentros presenciales (un sábado al mes, de 8am a 3 pm).



- **Posibilidades de apoyo financiero:** exoneración de un porcentaje de la matrícula para quienes realmente lo necesiten de acuerdo al resultado del estudio socioeconómico que se realice y del aporte que ofrezcan los benefactores para el periodo académico.



Plan de estudios

1er Semestre

Identidad, Liderazgo y Compromiso

Psicología General y Desarrollo Humano

Práctica Profesional I

Sociología de la Educación

Comprensión de textos en inglés

2do Semestre

Teorías y modelos del aprendizaje

Filosofía de la Educación

Práctica Profesional II

Didáctica Especial I

3er Semestre

Gestión de instituciones educativas

Investigación Educativa I

Didáctica Especial II

Ecología, ambiente y sustentabilidad

Producción de medios digitales

4to Semestre

Ética

Investigación Educativa II

Asesoramiento

Gestión de entornos virtuales



Aula virtual

- Acceso los 365 días del año.
- Desde cualquier parte del mundo.
- A través de computadoras con acceso a internet o desde dispositivos móviles.

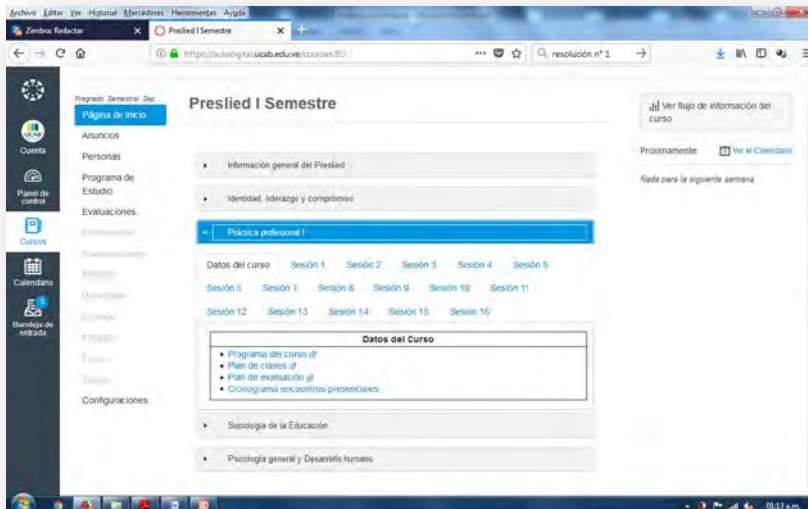
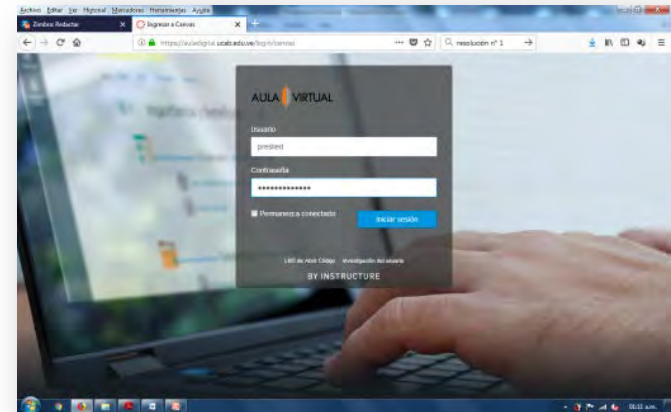

- Foros de discusión electrónica
- Envío de trabajos en la plataforma
- Uso de infografías
- Mensajería interna
- Repositorio de materiales y recursos



Encuentros presenciales

- **1 sábado al mes**, de 8am a 12m, una hora para cada cátedra del semestre.
- Asistir al menos al 75% de los encuentros.
- En la tarde, se realizan las asesorías que correspondan a las tutorías que deba cursar el estudiante según sea su caso.

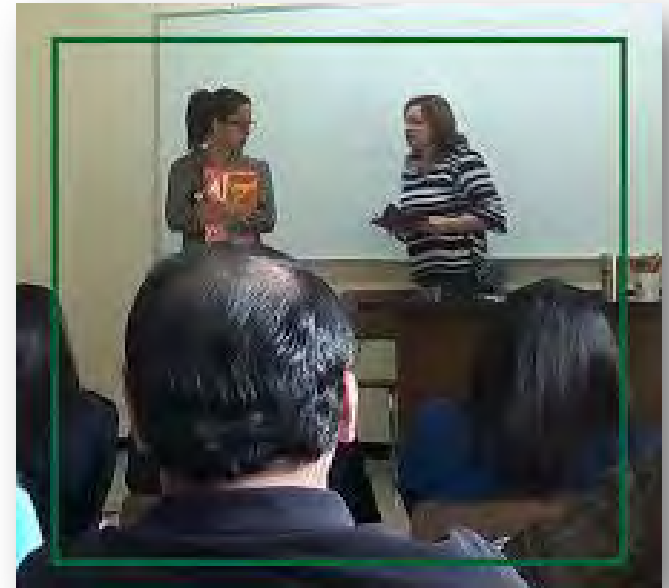

¿Quiénes pueden ingresar?



- **Profesionales graduados de pregrado** en una Universidad (venezolana o extranjera), con título de Licenciado o su equivalente (**5 años de carrera**).
- La **carrera** debe ser **afín a alguna de las especialidades** que ofrece el Preslied.
- Debe **ejercer como docente** en una institución educativa, pública o privada, tanto en el ámbito formal como no formal.

NO PUEDEN INGRESAR



- Técnico Superior Universitario.
- Egresados de la carrera de Educación.
- Quienes tengan aprobado menos del 60% de la carrera de origen.
- Carreras cuyo plan de estudios tenga poco vínculo curricular con alguna de las especialidades que ofrece el Preslied.



Educación mención Biología y Química

- **Casos admisibles:**
 - Licenciados en Biología; Bioanálisis; Química; Acuicultura; entre otros.
 - Ingenieros en Química; Agronomía.
 - Médico cirujano.
- **Posibles tutorías según sea el caso:**
 - Biología y Fisiología vegetal, Biología y Fisiología animal, Anatomía y fisiología humana...
 - Química Inorgánica; Fisicoquímica; Genética molecular; Bioquímica...
- **Algunos casos que no proceden:**
 - Licenciados en Nutrición y dietética; Enfermería; Fisioterapia, Odontología.



Educación mención Ciencias Pedagógicas

- **Casos admisibles:**
 - Licenciados en Relaciones Industriales; Administración de Empresas, Recursos Humanos.
 - Licenciados en Administración (depende del plan de estudios)
- **Componente de formación obligatorio:**
 - Diez unidades curriculares durante los cuatro semestres del Preslided: Historia general de la educación; Tecnología Educativa, Planificación Educativa; Curriculum; Educación de adultos; Educación y productividad; Evaluación; Comportamiento organizacional; Teoría y cambio social; Formación profesional.
- **Algunos casos que no proceden:**
 - Licenciados en Psicología, Sociología, Comunicación Social.



Educación mención Ciencias Sociales

- **Casos admisibles:**
 - Licenciados en Geografía, Historia, Estudios Internacionales.
 - Licenciados en Ciencias Políticas (algunos casos según plan de estudios)
- **Posibles tutorías según sea el caso:**
 - Geografía Regional, Geografía Humana, Geografía Física...
 - Historia de Venezuela, Historia Universal, Historia de América...
- **Algunos casos que no proceden:**
 - Licenciados en Comercio Exterior, Economía, Sociología, Artes.



Educación mención Filosofía

- **Casos admisibles:**
 - Licenciados en Teología, Filosofía, Ciencias Religiosas.
- **Posibles tutorías según sea el caso:**
 - Filosofía Política, Filosofía de las Ciencias, Filosofía del Lenguaje...
- **Algunos casos que no proceden:**
 - Licenciados en Psicología, Derecho, Sociología, Antropología, Idiomas, Letras.



Educación mención Física y Matemáticas

- **Casos admisibles:**
 - Licenciados en Matemáticas, Física, Computación
 - Ingenierías en general...
 - Arquitectos
- **Posibles tutorías según sea el caso:**
 - Física Moderna, Estadística Matemática, Historia de las Ciencias Físicas y Matemáticas...
 - Ondas, luz y óptica, Magnetismo, Calor y fluidos...
- **Algunos casos que no proceden:**
 - Licenciados en Economía, Administración, Contaduría



Procedimiento de ingreso



Enviar un email a preslied@ucab.edu.ve indicando carrera y universidad, anexando notas certificadas de la carrera y título de pregrado.

➤ Esperar las indicaciones del **Preslied**.

Hay dos momentos de ingreso:

- Durante el mes de Febrero (para iniciar en Marzo)
- Durante el mes de Julio (para iniciar en Septiembre)



Posibilidades de apoyo financiero

- Desde septiembre 2017, con el apoyo de un patrocinante se ha logrado beneficiar a 12 docentes con exoneraciones que van desde el 50% hasta el 100% según corresponda cada caso.
- Requisitos para la exoneración
 - ➔ Contactar al email preslied@ucab.edu.ve



Contactos

- w2.ucab.edu.ve/preslied.html
- preslied@ucab.edu.ve
- @EducacionUCAB
- 0212-407.42.47 – 407.42.66

